

研修管理システム マニュアル
【利用者e-ラーニングマニュアル】



目 次

E-ラーニングログイン情報について	P2
ログイン・動画視聴ページ	P3
動画視聴ページ	P4 , 5
①動画視聴後 レポート入力	P6 , 7
②動画視聴後アンケート入力	P8

e-ラーニングログイン情報について

研修管理システムにログイン後、申込履歴より受講する研修の「詳細」をクリックします。

「ログイン情報ダウンロード」をクリックすると、受講者情報が記載されたファイルがダウンロードされます。
研修各回ごとに異なるID、パスワードとなりますのでご注意ください。

申込履歴

事業所名 【研修保育園】	申込履歴					
事業 【保育所(私立)】	eラーニング視聴用ID、パスワードは各回ごとに異なります。 以下の一覧から各回の詳細をクリックし、それぞれダウンロードをお願いします。					
ログイン中						
MENU						
研修申込ページ	申込日	研修日程	研修名	受講者名	ステータス	詳細確認
	2023/7/10	2024/7/1 ~ 2023/8/31	令和5年度 群馬県教育・保育のキャリアアップ研修 (第2期) eラーニング型62保護者支援・子育て支援	研修 太郎 他3名	決定者有	詳細
申込履歴						
利用者情報変更						
研修申込履歴						
ログアウト						

申込済み研修確認

事業所名 【研修保育園】	申込済み研修確認					
事業 【保育所(私立)】	事業所名	研修保育園				
ログイン中	事業名	保育所(私立)				
MENU	研修名	令和5年度 群馬県教育・保育のキャリアアップ研修 (第2期) eラーニング型62保護者支援・子育て支援				
研修申込ページ	対象者	※開催要項「2対象者」のとおり				
	開催日	2024年7月1日 ~ 2023年8月31日				
申込履歴	実施要領	実施要領はありません。				
利用者情報変更	受講確認書	受講確認書ダウンロード				
研修申込履歴	eラーニング	ログイン情報ダウンロード				
ログアウト	この内容で登録する					
	職名	氏名	ふりがな	資格	ステータス	
	番号有無	保育士登録番号	郵便番号	自宅住所	生年月日	
	保育士	研修 太郎	けんしゅう たろう	保育士	決定	
	番号あり	群馬県 009991	371-0843	群馬県前橋市新前橋町13-12	2000/01/01	
	保育士	研修 次郎	けんしゅう じろう	保育士	決定	
	番号あり	群馬県 009992	371-0843	群馬県前橋市新前橋町13-12	2000/01/01	
	保育士	研修 三郎	けんしゅう さぶろう	保育士	不可	
	番号あり	群馬県 009993	371-0843	群馬県前橋市新前橋町13-12	2000/01/01	
	保育士	研修 花子	けんしゅう はなこ	保育士	不可	
	番号あり	群馬県 009994	371-0843	群馬県前橋市新前橋町13-12	2000/01/01	

	A	B	C	D	E	F	G	H
1	受講番号	職名	氏名	かな	生年月日	保育士登録	動画ログインID	動画ログインパスワード
2	62-012	保育士	研修 太郎	けんしゅう た	2000/1/1	群馬県-009	1123201	KncGGz4g
3	62-013	保育士	研修 次郎	けんしゅう じ	2000/1/1	群馬県-009	1123202	KhaDtKX2
4								
5								

受講者ごとに「動画ログインID」「動画ログインパスワード」が記載されています。
 こちらでログイン処理を行います。

ログイン

社会福祉法人 群馬県社会福祉協議会研修管理システム



研修管理システムの
使い方

マニュアルはこちらから

eラーニング研修
受講方法

マニュアルはこちらから

① 研修申込・事業所新規登録

こちらからお申込みください！
変更・キャンセル等もこちらから
実施してください。

申込可能研修一覧

お知らせ情報

2025/07/25
令和7年度群馬県教育・保育のキャリアアップ研修（第2期・eラーニング型）の開催について

受講希望の方は、開催要項を必ずご確認ください期間内に「研修管理システム」よりお申し込みください。

A期間
分 野：22幼児教育 42食育・アレルギー対応 72マネジメント
申込期間：令和7年7月25日（金）～8月8日（金）
受講決定：8月19日（火）
視聴期間：9月1日（月）～9月30日（火）

B期間
分 野：12乳児保育 32障害児保育 52保健衛生・安全対策 62保護者支援・子育て支援
申込期間：令和7年8月25日（月）～9月5日（金）
受講決定：9月17日（水）
視聴期間：10月1日（水）～10月31日（金）

《問合せ先》
群馬県社会福祉協議会 福祉人材課
（高井・橋本・石井）
電話027-226-6800

社会福祉法人 群馬県社会福祉協議会研修管理システム

ログイン

●利用者ID



●パスワード

ログイン

② eラーニングログイン画面へ

[アカウント新規作成](#)

[登録方法はこちら](#)

▶ ログイン方法

- ① 研修管理システムページの「研修申込・事業所新規登録」をクリックします。
- ② 「eラーニングログイン画面へ」をクリックします。

ログイン

社会福祉法人 群馬県社会福祉協議会研修管理システム

e-ラーニング ログイン

③ ●ログインID

④ ●パスワード

⑤ **ログイン**

Copyright © 群馬県社会福祉協議会 All Rights Reserved.



▶ ログイン方法

- ③ 【ログインID】 DLしたファイルに記載されているログインIDを入力します。
- ④ 【パスワード】 DLしたファイルに記載されているパスワードを入力します。
- ⑤ 入力後、“**ログイン**”ボタンをクリックするとメインメニューに移ります。

動画視聴ページ

事業所名 【荒砥保育所】	e-ラーニング 研修受講	
受講者名 【研修 花子】	研修名	令和7年度福祉職員キャリアパス対応生涯研修課程
ログイン中	視聴期限	令和7年 9月 20日 まで
MENU	レポート提出期限	令和7年 9月 20日 まで
研修動画① 未視聴	動画視聴後に表示される視聴完了ボタンを必ずクリックしてから 次の動画 を視聴してください。 ※5分以内にクリックしないと最初からの視聴となります。（視聴済になりません）	
研修動画② 未視聴	研修動画①	
研修動画③ 未視聴		
研修動画④ 未視聴	00:00 / 00:00 再生 一時停止 視聴完了	
研修動画⑤ 未視聴	※視聴完了ボタンをクリックしないと「視聴済」となりません。 視聴後、5分以内にクリックしてください。	
研修動画⑥ 未視聴		
ログアウト		

【サイドメニュー】
左側のメニューより該当研修の動画視聴が可能です。

動画視聴

▶ 該当e-ラーニングの動画視聴が行えます。

初回視聴

事業所名 【荒砥保育所】	e-ラーニング 研修受講	
受講者名 【研修 花子】	研修名	令和7年度福祉職員キャリアパス対応生涯研修課程
ログイン中	視聴期限	令和7年 9月 20日 まで
MENU	レポート提出期限	令和7年 9月 20日 まで
研修動画① 未視聴	動画視聴後に表示される視聴完了ボタンを必ずクリックしてから 次の動画 を視聴してください。 ※5分以内にクリックしないと最初からの視聴となります。（視聴済になりません）	
研修動画② 未視聴	研修動画①	
研修動画③ 未視聴		
研修動画④ 未視聴	00:00 / 00:00 再生 一時停止 視聴完了	
研修動画⑤ 未視聴	※視聴完了ボタンをクリックしないと「視聴済」となりません。 視聴後、5分以内にクリックしてください。	
研修動画⑥ 未視聴		
ログアウト		

▶ 動画の視聴方法

再生

①動画の再生、一時停止中の動画の再開が可能です。

一時停止

②動画の一時停止が可能です。

視聴完了

③視聴完了後、5分以内にクリックしてください。

※動画視聴を開始していない動画は、「**未視聴**」と表示されますので、全ての「**未視聴**」動画の視聴を行ってください。

▶ 動画視聴後について

該当研修の全動画を視聴すると、アンケートの回答、レポートの入力が可能となります。
「**レポート入力をもって研修終了**」となりますので、「**必ず入力**」を行ってください。



動画視聴状況

事業所名 【荒砥保育所】	e-ラーニング 研修受講	
受講者名 【研修 花子】	研修名	令和7年度福祉職員キャリアパス対応生涯研修課程
ログイン中	視聴期限	令和7年 9月 20日 まで
MENU	レポート提出期限	令和7年 9月 20日 まで
研修動画① 視聴済 2025/08/20 14:39:42 1回視聴	動画視聴後に表示される視聴完了ボタンを必ずクリックしてから 次の動画 を視聴してください。 ※5分以内にクリックしないと最初からの視聴となります。（視聴済になりません）	
研修動画② 視聴開始	研修動画②	
研修動画③ 未視聴		
研修動画④ 未視聴		
研修動画⑤ 未視聴		
研修動画⑥ 未視聴		
ログアウト	00:01 / 00:14	再生 一時停止 視聴完了
	※視聴完了ボタンをクリックしないと「視聴済」となりません。 視聴後、5分以内にクリックしてください。	



▶ 動画視聴状況について

視聴開始した動画には「**視聴開始**」と表示されます。

視聴完了した動画には「**視聴済**」と表示されます。

視聴後の動画は、シークバーでの指定位置からの再生等が実施可能となりますので、理解が足りない部分の習熟等にご利用ください。



① 動画視聴後 レポート入力方法

事業所名 【荒砥保育所】	e-ラーニング 研修受講	
受講者名 【研修 花子】	研修名	令和7年度福祉職員キャリアパス対応生涯研修課程
ログイン中	視聴期限	令和7年 9月 20日 まで
	レポート提出期限	令和7年 9月 20日 まで
	研修レポート提出	研修レポートはこちらから実施してください
MENU		
研修動画① 視聴済 2025/08/20 14:39:42 1回視聴	動画視聴後に表示される視聴完了ボタンを必ずクリックしてから 次の動画 を視聴してください。 ※5分以内にクリックしないと最初からの視聴となります。（視聴済になりません）	
研修動画② 視聴済 2025/08/20 14:43:11 1回視聴	研修動画⑥ 	
研修動画③ 視聴済 2025/08/20 14:43:34 1回視聴		
研修動画④ 視聴済 2025/08/20 14:43:54 1回視聴		
研修動画⑤		

① レポート入力方法

全ての動画が「**視聴済**」となると、研修レポートの入力が可能となります。
“URLをクリック”いただくことで入力画面に移ります。

研修レポート提出 [研修レポートはこちらから実施してください](#)



② レポート入力画面

“URLをクリック”後に右下のレポート入力画面に移ります。
動画視聴中に表示されるレポートキーワードの入力とレポート内容を入力します。



① 動画視聴後 レポート入力方法

e-ラーニング レポート入力

研修名	令和7年度福祉職員キャリアパス対応生涯研修課程
レポート提出期限	令和7年 9月 20日
受講者名	研修 花子

レポート提出状況 **入力中**

レポートキーワード
キーワード前半 キーワード後半

【課題】 研修内容と職場での実践を結びつけた感想を書いてください。
 ※講師の先生から指示があった場合には、先生の指示に従ってください。

令和7年度福祉職員キャリアパス対応生涯研修課程を受講し、自分自身のこれまでの経験を振り返るとともに、今後のキャリアや役割について改めて深く考える機会をいただきました。日々の業務に追われていると、どうしても目の前の支援や業務に集中してしまい、職員としての成長や将来像について考える余裕を持ちにくいのが現状です。しかし、今回の研修では福祉現場に求められる専門性の向上や、組織の中での役割、後進の育成など幅広い視点から学ぶことができ、自分の仕事を俯瞰的に見直すきっかけになりました。

特に印象に残ったのは、「キャリアパスに基づいた成長は、個人のためだけでなく組織全体の力を高める」という点です。これまでは自己研鑽という自分のスキルアップのためという意識が強かったのですが、職員一人ひとりが成長することが、利用者により良いサービスを提供し、ひいては職場全体の質を高めることにつながるという考え方に触れ、大きな気づきを得ました。また、グループワークを通じて他施設の職員の方々と交流し、それぞれの現場で抱える課題や工夫を共有できたことも貴重な経験でした。自分の施設だけでは気づけなかった視点や方法を学び取り入れることで、より柔軟で質の高い支援が可能になると感じました。

提出
一時保存
ダウンロード
現在入力文字数：527文字

レポート提出ログ

日時	操作
2025/08/20 15:53:10	一時保存

③ レポート入力手順

① キーワード入力

動画前半・後半の途中にて、表示されるキーワードを“全角”で入力してください。

レポートキーワード

キーワード後半

② レポート内容入力

レポート内容を500文字以上600文字以内で文字を入力してください。
 また、入力中の文字数も確認することが可能です。

現在入力文字数：596文字

③ 提出

入力したレポートに問題がなければ提出完了です！（レポート提出状況：**提出済**）
 キーワードの相違や文字数不足の際は、エラーが表示され登録を行うことができません。

提出

レポートキーワード

キーワード後半

キーワードが正しくありません。

④ 一時保存

レポート内容を入力中でも一時保存が可能なため、再ログイン後も入力途中のレポートから入力を行えます。（レポート提出状況：**入力中**）

一時保存

※レポート提出状況が「提出済」の場合、提出が完了しております。（「未提出」「入力中」の場合は、提出が完了していませんのでご注意ください。）

※誤って提出した場合は027-226-6800(保育研修担当)までご連絡ください。



① 動画視聴後 レポート入力方法

e-ラーニング レポート入力

研修名	令和7年度福祉職員キャリアパス対応生涯研修課程
レポート提出期限	令和7年 9月 20日
受講者名	研修 花子

レポート提出状況	提出済	レポート提出日時	2025/08/20 16:10:59
-----------------	-----	-----------------	---------------------

レポートキーワード	<table style="width: 100%; border-collapse: collapse;"> <tr> <td style="width: 50%; border: 1px solid #ccc;">キーワード前半 a</td> <td style="width: 50%; border: 1px solid #ccc;">キーワード後半 b</td> </tr> </table>	キーワード前半 a	キーワード後半 b
キーワード前半 a	キーワード後半 b		

【課題】 研修内容と職場での実践を結びつけた感想を書いてください。
※講師の先生から指示があった場合には、先生の指示に従ってください。

令和7年度福祉職員キャリアパス対応生涯研修課程を受講し、自分自身のこれまでの経験を振り返るとともに、今後のキャリアや役割について改めて深く考える機会をいただきました。日々の業務に追われていると、どうしても目の前の支援や業務に集中してしまい、職員としての成長や将来像について考える余裕を持ちにくいのが現状です。しかし、今回の研修では福祉現場に求められる専門性の向上や、組織の中での役割、後進の育成など幅広い視点から学ぶことができ、自分の仕事を俯瞰的に見直すきっかけになりました。

特に印象に残ったのは、「キャリアパスに基づいた成長は、個人のためだけでなく組織全体の力を高める」という点です。これまで自己研鑽という自分自身のスキルアップのためという意識が強かったのですが、職員一人ひとりが成長することが、利用者により良いサービスを届け、ひいては職場全体の質を高めることにつながるという考え方に触れ、大きな気づきを得ました。また、グループワークを通じて他施設の職員の方々と交流し、それぞれの現場で抱える課題や工夫を共有できたことも貴重な経験でした。自分の施設だけでは気づけなかった視点や方法を学び取り入れることで、より柔軟で質の高い支援が可能になると感じました。

研修レポート内容
500文字以上600文字以内で入力してください。

⑤
ダウンロード 現在入力文字数：527文字

レポート提出ログ

日時	操作
2025/08/20 16:10:59	提出
2025/08/20 15:53:10	一時保存

⑥

③ レポート入力手順

⑤ ダウンロード

提出後、入力したレポート内容をPDFにてダウンロードが可能です。

⑥ レポート提出ログ

過去に操作した「一時保存」または「提出」の履歴を確認することが可能です。



②動画視聴後 アンケート入力方法

e-ラーニング 研修受講	
事業所名 【荒砥保育所】	研修名 令和7年度福祉職員キャリアパス対応生涯研修課程
受講者名 【研修 花子】	視聴期限 令和7年 9月 20日 まで
ログイン中	レポート提出期限 令和7年 9月 20日 まで
MENU	研修アンケート アンケートはこちらから実施してください
	研修レポート提出 研修レポートはこちらから実施してください
研修動画① 視聴済 2025/08/20 15:46:27 1回視聴	動画視聴後に表示される視聴完了ボタンを必ずクリックしてから 次の動画を 視聴してください。 ※5分以内にクリックしないと最初からの視聴となります。（視聴済になりません）
研修動画② 視聴済 2025/08/20 15:46:50 1回視聴	
研修動画③ 視聴済 2025/08/20 15:47:32 回視聴	
研修動画④ 視聴済 2025/08/20 15:47:51 1回視聴	
研修動画⑤ 視聴済	
研修動画⑥	
	

① アンケート入力方法

全ての動画が「**“視聴済”**」となると、アンケートの入力が可能となります。
“URLをクリック”いただくことで入力画面に移ります。

研修アンケート [アンケートはこちらから実施してください](#)



② アンケート入力方法

“URLをクリック”後にGoogleフォームのアンケート入力欄に移りますので
 アンケートの回答をお願いいたします。

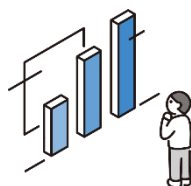

11乳児保育 1日目

今後の研修企画・運営の参考とするため、アンケートにご協力をお願いいたします。

現在勤務している園（施設）での勤務年数は何年目ですか（数字を記入） *

記述式テキスト（短文回答）

①難易度は *

難しかった

ちょうどよかった

簡単だった